

ECOGRAFIA/ECOBIOOMETRIA

Sig.:

Scheda :

Dottor LEONARDO FALCO

Medico Chirurgo

Specialista in Oculistica

e-mail: leonardo.falco@virgilio.it

leonardo.falco@ecografiaoculare.it

335.77.309.84 – 333.32.229.05

FIRENZE

SIG. re

MOTIVO DELLA VISITA : IPERTIROIDEO

MEDICO CURANTE: Dottor Professor

ESAME ECOGRAFICO (SONOMED E-Z SCAN TM AB5000+)

A SCAN, BSCAN, A CONTATTO, MINI BAGNO, ultrasound GEL PAD, IMMERSIONE.

ECOBIOOMETRIA, A CONTATTO, MINI BAGNO, ultrasound GEL PAD, IMMERSIONE.

OO:

NON ALTERAZIONI ECOGRAFICAMENTE RILEVABILI A LIVELLO VITREO RETINICO.

NON GROSSOLANE ALTERAZIONI A CARICO DELL' OMBRA DEL NERVO OTTICO.

LA BIOMETRIA DEI MUSCOLI OCULARI ESTRINSECI APPARE NELLA NORMA.

LE LIEVI DIFFERENZE TRA QUELLI DELLE DUE ORBITE RIENTRANO NELLA NORMA (VEDI TABELLA COMPARATIVA).

Dottor LEONARDO FALCO

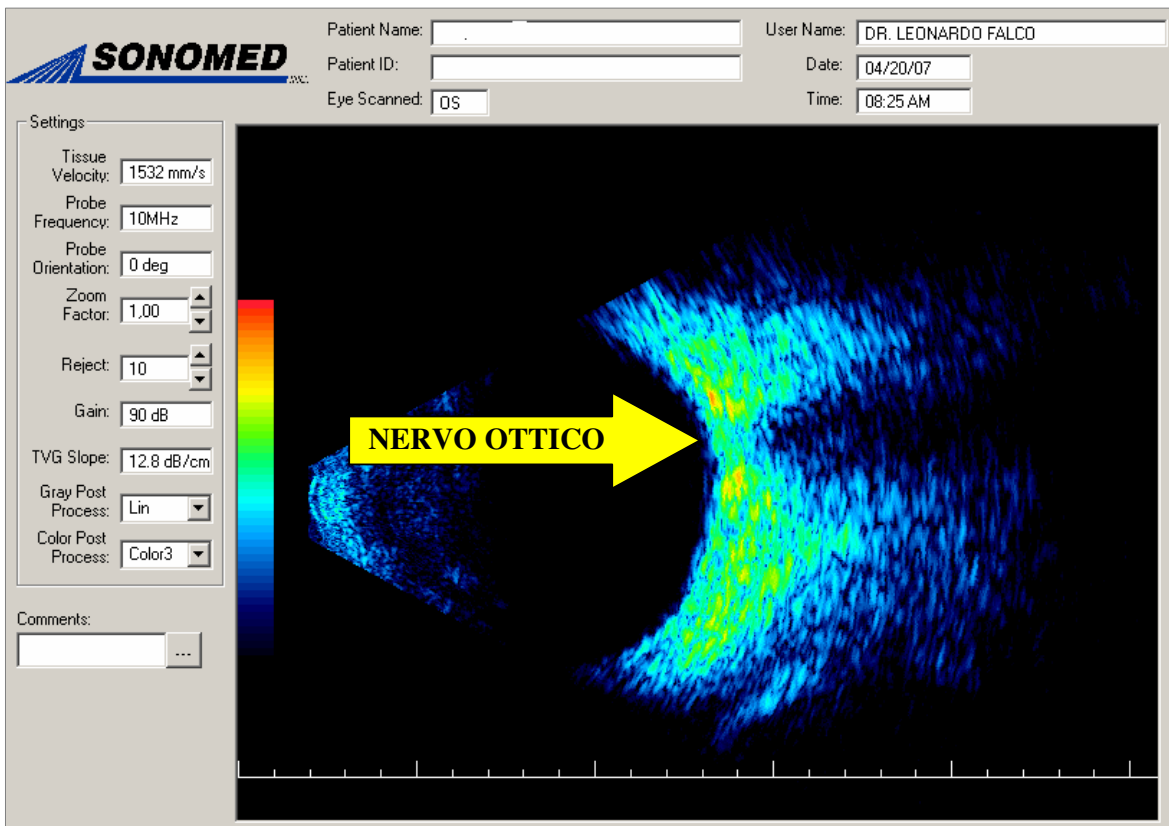
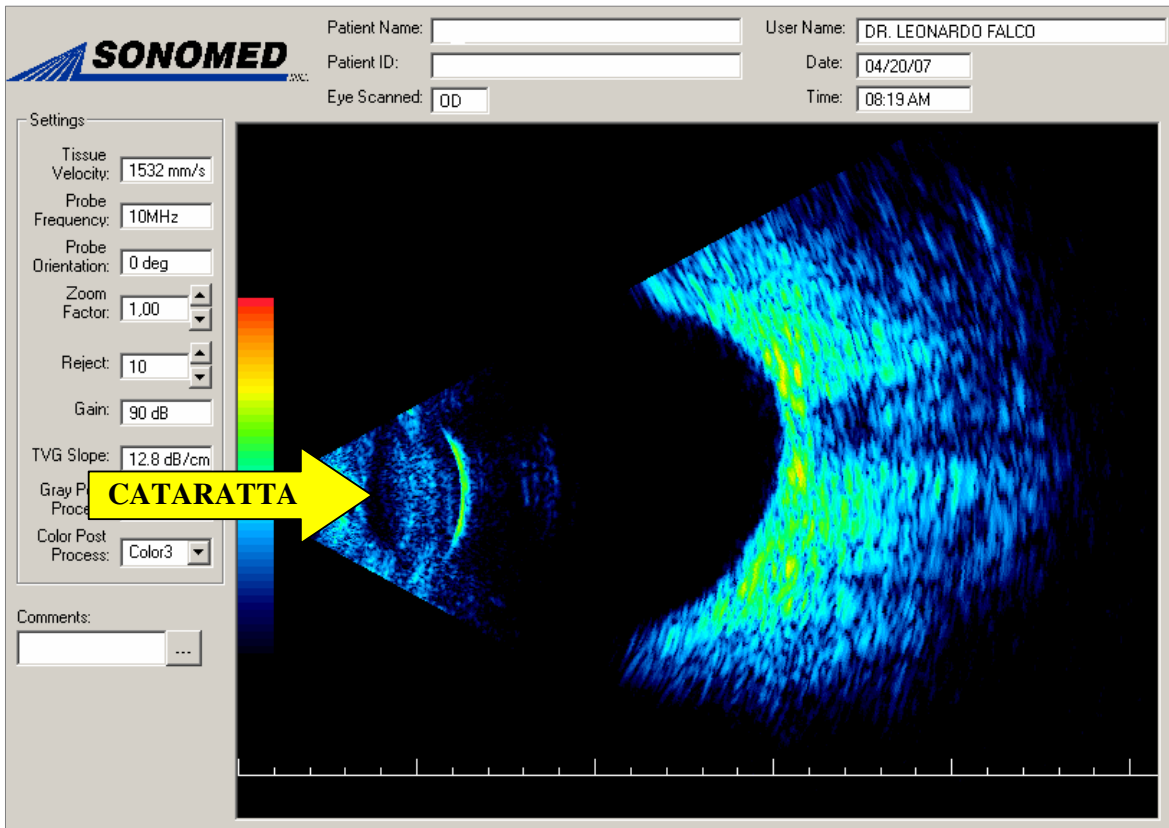

VENGONO RIPORTATE PER SOLO ALCUNE IMMAGINI CON LA RELATIVA BIOMETRIA DI ALCUNI MUSCOLI:

RETTO ESTERNO OD



IN **BLU** IL MUSCOLO IN B-SCAN

RETTO SUPERIORE OD

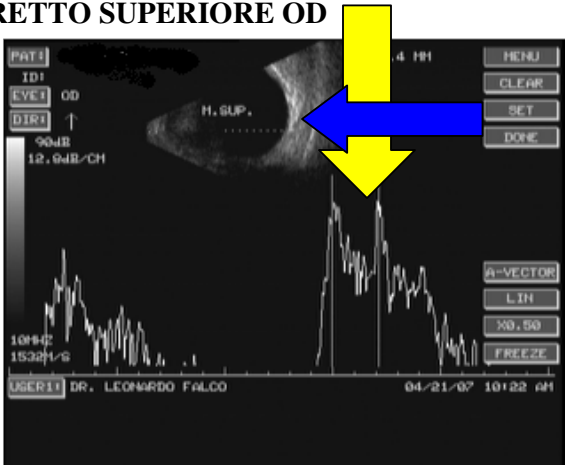

IN **GIALLO** LA BIOMETRIA IN A-SCAN

RETTO INTERNO OD

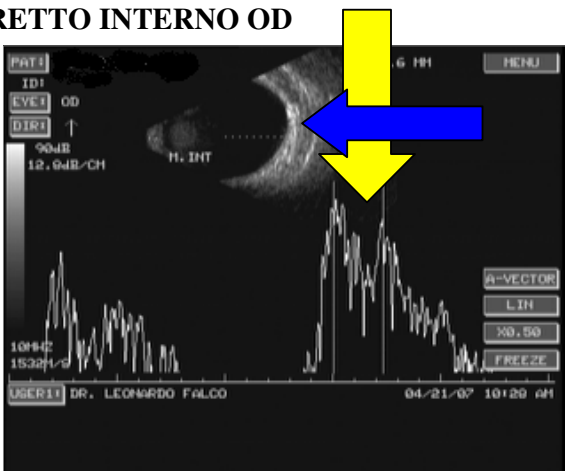

IL CONFRONTO E' EFFETTUATO SU I MUSCOLI CORRISPONDENTI DEI DUE OCCHI

NOME						
SCHEDA						
DATA						
		RILEVATO			RILEVATO	
SPESSORE DEI MUSCOLI OCULARI ESTRINSECI	NORMA	OD	DIFFERENZA SU NORMA	NORMA	OS	DIFFERENZA SU NORMA
	Millimetri	Millimetri	Millimetri	Millimetri	Millimetri	Millimetri
MUSCOLO RETTO LATERALE	5,12	4,6	0,52	5,12	3,3	1,82
MUSCOLO RETTO SUPERIORE	4,58	4,4	0,18	4,58	5,2	-0,62
MUSCOLO RETTO MEDIALE	5,20	4,6	0,60	5,20	4,6	0,60
MUSCOLO RETTO INFERIORE	4,45		4,45	4,45		4,45
DIFFERENZA DI SPESSORE FRA MUSCOLI CORRISPONDENTI IN CONDIZIONI FISILOGICHE	NORMA		DIFFERENZA SU NORMA			
	Millimetri					
MUSCOLO RETTO LATERALE	1,50		1,30			
MUSCOLO RETTO SUPERIORE	2,00		-0,80			
MUSCOLO RETTO MEDIALE	1,80		0,00			
MUSCOLO RETTO INFERIORE	1,50		0,00			